



**Z[®]ONA
MACO.
FOTO.**

**FEBRERO 5 - 9 | 2025
CIUDAD DE MÉXICO
FEBRUARY 5 - 9 | 2025
MEXICO CITY**



BIENVENIDOS

WELCOME

KARŞILAMA

HERZLICH WILLKOMMEN

BENVENUTO

BIENVENUE

BEM VINDO

добро пожаловать

ÍNDICE

ZONAMACO FOTO

A

- 16. **ALMANAQUE FOTOGRAFICA**
- 18. **ARMA GALLERY**
- 20. **ART BOND NY**

E

- 22. **EUQINOM GALLERY**

H

- 24. **HOMECOMING GALLERY**

I

- 26. **IN THE GALLERY**
- 28. **GALERÍA ISOLINA ARBULU**

L

- 30. **LICHT FELD GALLERY**
- 32. **LIS10 GALLERY**

M

- 34. **MAÃT GALLERY**

N

- 36. **NIKA PROJECT SPACE**
- 38. **NIL GALLERY**
- 40. **NM CONTEMPORÁNEO**

O

- 42. **OCTAVIA ART GALLERY**

P

- 46. **PATRICIA CONDE GALERÍA**

T

- 48. **TEREZA DIAQUE ARTE**
- 52. **TERRENO BALDÍO ARTE**
- 54. **TROCONI-LETAYF & CAMPBELL**

Y

- 56. **GALERIE YOUNIQUE**



ZONA[®]

MACO.

FOTO.

LUIS GRAHAM CASTILLO

SANTO DOMINGO | REPÚBLICA DOMINICANA

Curador de ZONAMACO FOTO /

Curator of ZONAMACO FOTO

*Porque cada día que pasa
cada día que cae
sobre vuestra fatigada sal de obreros
construimos la luz que nos deseáis.
Aseguramos la posibilidad del canto para todos.*

—Norberto James Rawlings

San Pedro de Macorís, R.D., 1945-2021

Cuando tantos pregonan una crisis de la narración, apelando a la creación de sentido y su sostenibilidad, se hace necesario volver la mirada a las fuentes mismas de tal producción. Cuando las estructuras que han debido ampliar y fortalecer las herramientas de cohesión han devenido en aparatos alienantes que ensanchan, más bien, las carencias y los vacíos en esas esferas de la vida humana, reconocer los ejercicios de imaginación existentes se hace urgente.

Sin dejar de ser un registro testimonial de nuestro tiempo, la producción de imágenes desde las posibilidades de lo fotográfico ofrece un terreno fértil para un continuo germinar de sentido, de colectividad y empatías. Un terreno abonado por la mirada atenta de artistas que han abrazado con firmeza el rigor y la investigación como regiones inapetables desde dónde funcionar y mantener sus prácticas.

Los versos que encabezan este texto son del poeta afrodominicano Norberto James Rawlings. He querido sostener en sus palabras las mías, el espíritu mismo de estas líneas, como un asidero para este pensar colectivo. En su poema *Los Inmigrantes*, James Rawlings narra los sueños y deseos de

*Because every passing day
every day that falls upon your fatigued salt of workers
we build the light that you desire.
We ensure the possibility of singing for everyone.*

—Norberto James Rawlings

San Pedro de Macorís, D.R., 1945-2021

When so many proclaim a crisis in storytelling, appealing to the creation of meaning and its sustainability, it becomes necessary to turn our gaze back to the very sources of such production. When the structures that should have expanded and strengthened the tools of cohesion have become alienating apparatuses that widen, rather, the deficiencies and voids in those spheres of human life, recognizing existing exercises of imagination becomes urgent.

While remaining a testimonial record of our time, the production of images from the possibilities of photography offers fertile ground for a continuous germination of meaning, collectivity, and empathy. A ground enriched by the attentive gaze of artists who have firmly embraced rigor and research as unassailable regions from which to operate and maintain their practices.

The verses that open this text are from the Afro-Dominican poet Norberto James Rawlings. I wanted to hold onto his words as my own, the very spirit of these lines, as a lifeline for this collective thinking. In his poem "The Immigrants" James Rawlings narrates the dreams and desires of cane workers, immigrant parents and children whose forced la-

trabajadores de la caña, padres e hijos inmigrantes a quienes el trabajo forzado y el rechazo social por quienes eran no les impidió imaginar otras maneras de agenciar la vida. Sueños y anhelos que sentaron bases sólidas para las estrategias de emancipación de las siguientes generaciones; desde ahí, aseguraron «la posibilidad del canto para todos».

La relevancia de una producción visual como la presentada en este conjunto radica en lo que hace por nuestro habitar juntos, en cómo gestiona referentes comunes y posibilita otros encuentros desde perspectivas personales que extienden nuestra idea de comunidad. Un tejido de signos que se nos ofrecen por un entramado de agentes implicados en la creación, socialización y comercialización de la obra de arte: artistas de diversas generaciones y contextos geográficos, junto a galeristas capaces de articular relatos significativos con su propuesta. A ellos les celebramos, igual que la presente edición de ZONAMACO FOTO, ¡que está cumpliendo diez años!

Aquí también se construye la luz deseada, pese a la convulsión de este tiempo.

bor and social rejection did not prevent them from imagining other ways to navigate life. Dreams and yearnings that laid solid foundations for the emancipation strategies of subsequent generations; from there, they ensured "the possibility of singing for everyone".

The relevance of a visual production like that presented in this collection lies in what it does for our shared living, in how it manages common references and enables other encounters from personal perspectives that expand our idea of community. A fabric of signs offered to us by a network of agents involved in the creation, socialization, and commercialization of art: artists from diverse generations and geographical contexts, alongside gallery owners capable of articulating meaningful narratives with their proposals. We celebrate them, just like the current edition of ZONAMACO FOTO, which is celebrating its tenth anniversary!

Here, too, the desired light is built, despite the turmoil of this time.



ALMANAQUE

Ciudad de México | México

Colima 101, PB
Ciudad de México, CDMX
México, 06700
+(52) 55 52 076 536
almanaque@almanaquefotografica.com
almanaquefotografica.com

**FUNDADOR
Y DIRECTOR** Arturo Delgado

ARTISTAS REPRESENTADOS	Fernando Bayona	Jorge Miño
	Federica Belli	Adolfo Pérez-Butrón
	Persia Campbell	Pablo Ortiz-Monasterio
	Alejandro Chaskielberg	Tatiana Parcero
	Aglae Cortés	Adolfo Pérez-Butrón
	José Luis Cuevas	Fernanda Roel
	Eugenio Echeverría	Dana Salvo
	Tyler Goldflower	Mara Sánchez-Renero
	Nicolás Janowski	Bob Schalkwijk
	Jesús León	Edouard Taufenbach et
	Martin Levêque	Bastien Pourtout
	Enrique Méndez de Hoyos	Danila Tkachenko

ARTISTAS EDICIÓN 2025	Federica Belli
	Jean-François Bouchard
	Persia Campbell
	Amanda Holmes & Renato Miller
	Fernanda Roel
	Dana Salvo
	Bob Schalkwijk
	Mara Sánchez-Renero

**APERTURA DE
LA GALERÍA** 2016



>>

Maya-Lan: Oración
Mara Sánchez-Renero
2024
Archival Pigment Print

>

**Altare mexicanos: Nacimiento
Azul, Chiapas, México.**
Dana Salvo
Ca. 1987-'97
Chromogenic photograph printed by
the artist | Vintage, signed verso

ARMA GALLERY

Madrid | España

C. de Valverde, 30
Madrid
España, 28004
+(34) 63 592 3120
info@armagallery.com
armagallery.com

**FUNDADORA
Y DIRECTORA** Arena Martínez

**ARTISTAS
REPRESENTADOS** Carlos Cartaxo
Elena Gual
Jiri Haushka
Wycliffe Mundopa
Jorge Nava
Luis Olaso
Papartus
Natalia Romanciuc
Juan Sotomayor
Kyte Tatt
Emanuele Tozzoli
Madison Tyrell
Rob Woodcox

**ARTISTAS
EDICIÓN 2025** Elena Gual
Rob Woodcox

**APERTURA DE
LA GALERÍA** 2018

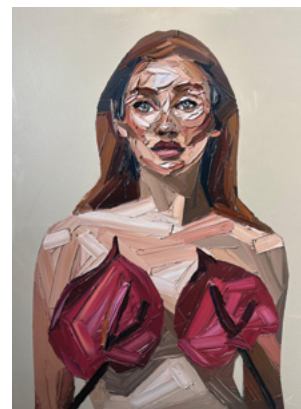

<<

Raíces
Elena Gual
2024
Óleo y acrílico sobre lienzo
100 x 160 cm

<

Abundancia
Elena Gual
2024
Óleo y acrílico sobre lienzo
100 x 80 cm

>

Time Travel
Rob Woodcox
2019
Fotografía | Impresión en papel
ILFORD Smooth Cotton Rag
41 x 51 cm; 76.2 x 101.6 cm;
101.6 x 127 cm y 152.4 x 190.5 cm

>>

Otherworld
Rob Woodcox
2021
Fotografía | Impresión en papel
ILFORD Smooth Cotton Rag
41 x 51 cm; 76.2 x 101.6 cm;
101.6 x 127 cm y 152.4 x 190.5 cm

ART BOND NY

Nueva York | Estados Unidos

**Bond St., 376
Brooklyn, NY
Estados Unidos, 11231
+(1) 34 75 753 948
info@artbondny.com
artbondny.com**

**FUNDADOR
Y DIRECTOR** Shai Kremer

**ARTISTAS
REPRESENTADOS** Ron Amir
Jeff Chien-Hsing Liao
Shuli Hallak
Shai Kremer
Roi Kuper
Lorenzo Triburgo

**ARTISTA
EDICIÓN 2025** Shai Kremer

**APERTURA DE
LA GALERÍA** 2019



>

Perception #5
Shai Kremer
2018
Archival Pigment Print
53 x 40 cm

EUQINOM GALLERY

San Francisco | Estados Unidos

49 Geary Street, Suite 417
San Francisco, CA
Estados Unidos, 94108
+(1) 41 58 232 990
info@euqinomgallery.com
euqinomgallery.com

**FUNDADORA
Y DIRECTORA** Monique Deschaines

**ARTISTAS
REPRESENTADOS** Rose Marie Cromwell
Janet Delaney
Christine Elfman
Adama Delphine Fawundu
Mona Kuhn
Michael Lundgren
Klea McKenna
Ansley West Rivers
Brea Souders
Rodrigo Valenzuela

**ARTISTA
EDICIÓN 2025** Rose Marie Cromwell
Adama Delphine Fawundu
Rodrigo Valenzuela

**APERTURA DE
LA GALERÍA** 2015



<

Garabato #2
Rodrigo Valenzuela
2024
Archival inkjet print
96.52 x 76.20 cm |

>>

**For Mama Adama Hymns and
Parables**
Adama Delphine Fawundu
2022
Archival inkjet, cyanotype, oil sticks,
banana paper from Brazil, Guinea
brocade fabric from Bo, Sierra
Leone, copper, gold leaf, hair
Seven pieces, each 229.24 x 67.31 cm

>

In the Bath
Rose Marie Cromwell
2009 - 2016
Archival Inkjet print
101.6 cm x 127 cm

HOME COMING GALLERY

Ámsterdam | Holanda

Frederiksplein, 45
Ámsterdam, Holanda
Países Bajos, 1017 XL
+(31) 61 436 7590
hello@homecoming.gallery
homecoming.gallery

FUNDADORES Karlijn Bozon
Nadine van Asbeck

DIRECTORA Karlijn Bozon

ARTISTAS REPRESENTADOS Derrick Ofosu Boateng
Chiron Duong
Hayley Eichenbaum
Johnny Mae Hauser
Rogier Houwen
Pia Riverola
Fenna Schilling
Lisa Sorgini

ARTISTAS EDICIÓN 2025 Aldo van den Broek
Johnny Mae Hauser

APERTURA DE LA GALERÍA 2020

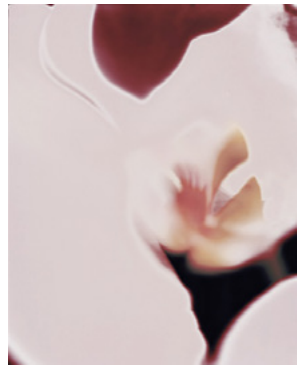
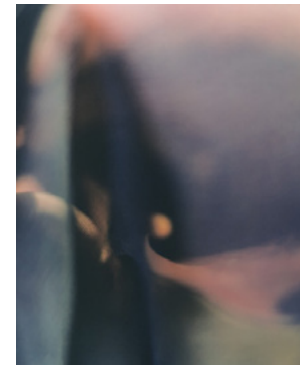
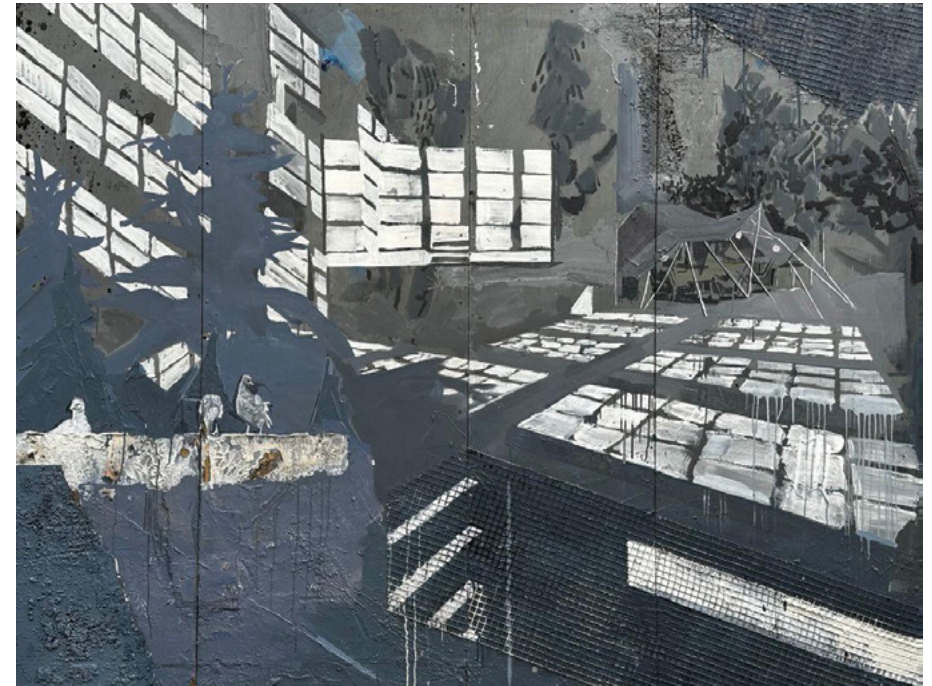

<<

The Garden
Aldo van den Broek
2024
Acrylics, soil and mesh fabric and wire mesh on cardboard and wood on wooden panels
208 x 272 cm

<

The Observer
Aldo van den Broek
2024
Acrylics on velvet on wooden frame
185 x 145 cm

>

die Welle 07
Johnny Mae Hauser
2024
Archival C-Type print, mounted on Bubond
100 x 80 cm

>>

die Welle 04
Johnny Mae Hauser
2024
Archival C-Type print, mounted on Bubond
160 x 126 cm

IN THE GALLERY

Copenhague | Dinamarca – Palma de Mallorca | España

Dronningens Tvaergade, 19
Copenhague
Dinamarca, 1302
+(45) 33 731 133
info@inthegallery.com
inthegallery.com

FUNDADORA Sabina Bluemnkranz

DIRECTORES Nathalie Rubinos
Sabina Blumenkranz

**ARTISTAS
REPRESENTADOS** Camila Echavarria
Jacob Gils
Carsten Ingeman
Lea Jessen
Lise Johansson
Markus Klinko
Dan Laustsen
Julien Mauve
Werner Van Reck
Stephan Schnedler
Søren Solkær
Steven Wilkes

**ARTISTAS
EDICIÓN 2025** Jacob Gils
Lise Johansson
Stephan Schnedler
Søren Solkær
Steven Wilkes

**APERTURA DE
LA GALERÍA** 2012



>

LA #3
Jacob Gils
2016
Photograph printed direct on dibond
180 x 120 cm

GALERÍA ISOLINA ARBULU

Marbella | España

Urb. Cortijo de Nagueles, 88D
Marbella, Málaga
España, 29602
+(34) 65 885 2228
galeria@isolinaarbulu.com
isolinaarbulu.com

**FUNDADORA
Y DIRECTORA** Isolina Arbulu

**ARTISTAS
REPRESENTADOS**

Angélica Arbulu
Magdalena Correa
Javier Erre
Lola Guerrero
Hubertus Hohenlohe
Javier de Juan
Pablo Mercado
Nanon Morsink
Rosa Muñoz

Marie Isabelle Poirier-Troyano
Aixa Portero
Rosa Rubio
Ana Sánchez
Quique Sarzamora
Claudia Torán
Jaime Velázquez
Rodrigo Zamora

**ARTISTAS
EDICIÓN 2025** Angélica Arbulu
Lola Guerrero

**APERTURA DE
LA GALERÍA** 2019



<

Guns of Brixton
Angélica Arbulu
2020
Manual photo transfer over
unprimed duck canvas
70 x 45 cm

>

MANTO
Lola Guerrero
2020
Impresión con tintas pigmentadas
sobre papel algodón
130 x 70 cm

LICHT FELD GALLERY

Basel | Suiza

St. Johannis-Vorstadt, 10
Basel
Suiza, 4056
+(41) 76 395 5126
info@lichtfeld.ch
lichtfeld.ch

**FUNDADOR
Y DIRECTOR** Fredy Hadorn

ARTISTAS REPRESENTADOS	Carlo Aloe	Permi Jhooti
	Jonas Baumann	Markus Klinko
	Bildstein-Glatz	Hubert Kretzschmar
	Andreas Blank	KRL
	Pedro Coorea	Sandra Kunz
	Nathalie Daoust	MARCK
	Peter Dauphin genannt Muth	Susannah Martin
Arch Hades	Tom Senn	
	Tiffany Trenda	

**ARTISTAS
EDICIÓN 2025** Jonas Baumann
Arch Hades
MARCK
Karl A. Meyer
Tiffany Trenda

**APERTURA DE
LA GALERÍA** 2001

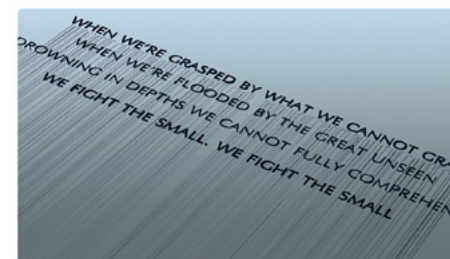
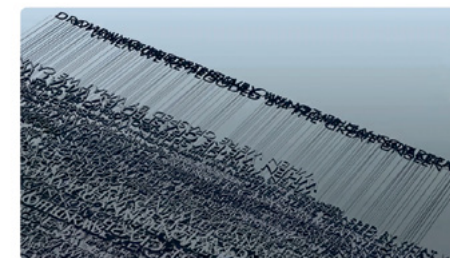
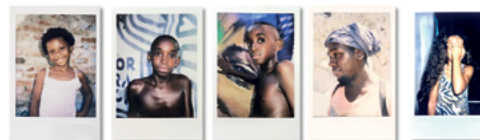

<<

Babylonia Favela (Cibele, Heitor, Rodrigo & Sarah)
Karl A. Meyer (KAM)
2019 / 2024
Photo and Painting
Each Polaroid 50x90 mm
Each Painting 50x70 cm

<

Pyramide
MARCK
2024
Video sculpture
105x65x25 cm

>>

Great unseen
Arch Hades
2023
Video Art
Screen: 50in diagonal

>

Loss of touch
Tiffany Trenda
2023
Photo and AI and Oil
114x114 cm

LIS10 GALLERY

Toscana | Italia – París | Francia – Hong Kong | China

M Place 54, 12F
Wong Chuk Hang Road
Wong Chuk Hang
Hong Kong, 999077

Rue de Crussol, 18
París
Francia, 75011

+(39) 32 89 573 677
info@lis10gallery.com
lis10gallery.com

FUNDADORES Nicola Furini
Alberto Chiavacci

DIRECTOR Gabriele Chianese

ARTISTAS REPRESENTADOS Aboudia
Joel Bigaignon
Armand Boua
Laetitia Ky
Goncalo Mabunda
James Mishio
Michelle Okpare
Mederic Turay
Agnes Waruguru
Saint-Etienne Yeanzi

ARTISTA EDICIÓN 2025 Laetitia Ky

APERTURA DE LA GALERÍA 2019

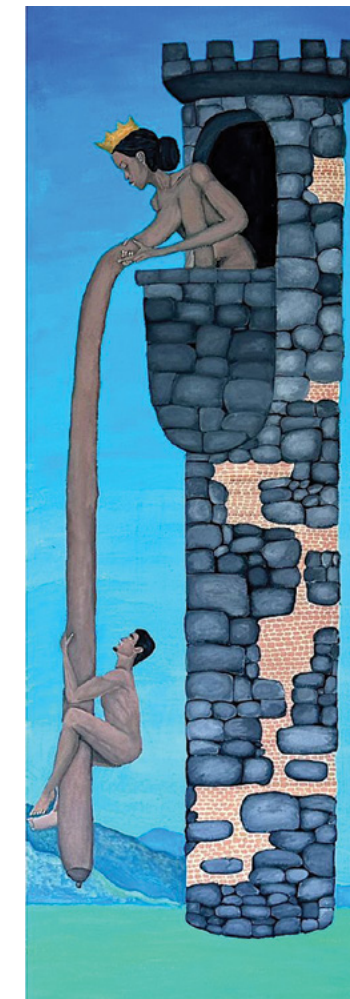

<<

Free
Laetitia Ky
2023
C-print, mounting on diasec-
plexiglass satin
Edition of 5 + 2 AP
80x120cm

<

Feminist!
Laetitia Ky
2022
C-print, mounting on diasec-
plexiglass satin
Edition of 5 + 2 AP
120x80cm

>

Fighter
Laetitia Ky
2023
C-print, mounting on diasec-
plexiglass satin
Edition of 5 + 2 AP
120x80cm

>>

Raboobzel
Laetitia Ky
2024
Acrylic on canvas
150x50cm

MAĀT GALLERY

París | Francia

Rue de Braque, 10
París
Francia, 75003
+(33) 61 250 2237
contact@maatgallery.fr
maat-gallery.com

**FUNDADOR
Y DIRECTOR** Paul William

**ARTISTAS
REPRESENTADOS** Celeste
Prince Gyasi
Delia Hamer
Geoffroy Pithon
Fatimazohra Serri
Rafael Uriegas
Austin Uzor
Ismail Zaidy

**ARTISTAS
EDICIÓN 2025** Prince Gyasi

**APERTURA DE
LA GALERÍA** 2023



<

Limitless
Prince Gyasi
2023
Photograph - Fujiflex print
100 x 150 cm | 110 x 73 cm (2 formats)

>>

The Arrival
Prince Gyasi
2022
Photograph - Fujiflex print
100 x 150 cm | 110 x 73 cm (2 formats)

>

The Process
Prince Gyasi
2024
Photograph - Fujiflex print
67 x 100 cm | 80 x 120 cm (2 formats)

NIKA PROJECT SPACE

Dubái | Emiratos Árabes Unidos – París | Francia

Al Khayat Avenue, Unit 11 19th Street Road –
Al Qouz 1
Dubái
Emiratos Árabes Unidos, 00000

Rue de la Commune de Paris, 43
Romainville
Francia, 93230

+(97) 15 855 0805
contact@nika-projects.com
nika-projects.com

**FUNDADORA
Y DIRECTORA** Veronika Berezina

**ARTISTAS
REPRESENTADOS** Fatma Al Ali
Mirna Bamieh
Minja Gu
Polina Kanis
Katya Muromtseva
Nika Neelova
Adrian Pepe
Alexander Ugay

**ARTISTAS
EDICIÓN 2025** Polina Kanis
Alexander Ugay

**APERTURA DE
LA GALERÍA** 2023

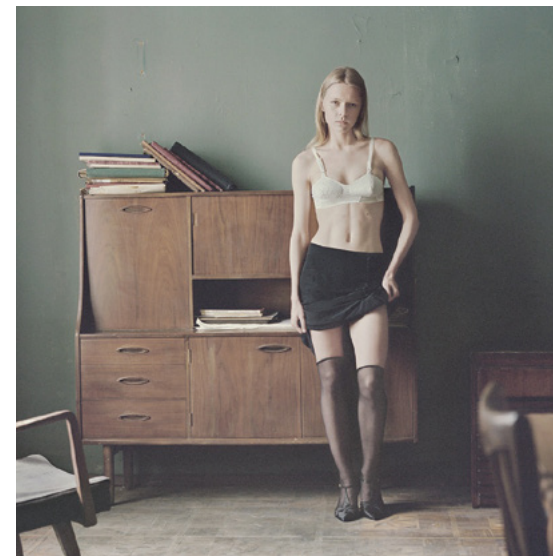

<

Unknown Return
Alexander Ugay
2023
C-print
22x22cm

>

Shift Series
Polina Kanis
2016
C-print
7x7cm

NIL GALLERY

París | Francia

Rue Des Coutures Saint-Gervais, 14
París, Ile De France
Francia, 75003
+(33) 14 454 0407
contact@nilgallery.com
nilgallery.com

FUNDADOR Hugo Zeytoun

DIRECTORA Adja Ndiaye

ARTISTAS REPRESENTADOS Sara Benabdallah
Girma Berta
Simon Buret
Nabil El Makhoulfi
Slimen Elkamel
Fathi Hassan
Kpe Innocent
Ato Jackson
Caleb Kwarteng Prah
Søren Sej

ARTISTAS EDICIÓN 2025 Sara Benabdallah
Girma Berta

APERTURA DE LA GALERÍA 2016

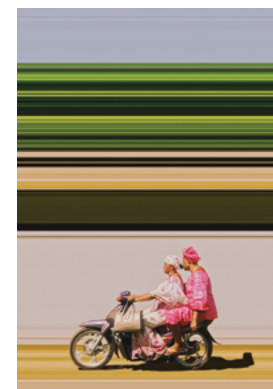
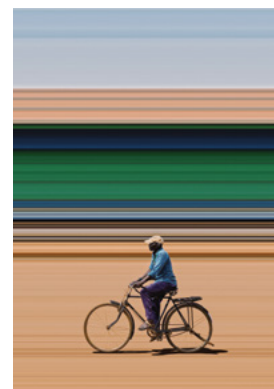

<<

Labisa Lakkira 3, From Dry Land series (Large Format)
Sara Benabdallah
2024
Photograph: Fujiflex print laminated on aluminum
90 x 130 cm - Edition of 3+2 artist's proofs

<

Streets of Jinja, Uganda (Extra large format)
Girma Berta
2022
Photograph: Fujiflex print laminated on aluminum
125 x 88.4 cm - Edition of 5 plus 2 artist's proofs

>

Streets of Bamako, Mali_1 (Large format)
Girma Berta
2022
Photograph: Fujiflex print laminated on aluminum
125 x 88.4 cm - Edition of 5 plus 2 artist's proofs

>>

N°5, From Al-Astrulabiya series (Large format)
Sara Benabdallah
2024
Photograph: Fujiflex print laminated on aluminum
130 x 90 cm - Edition of 3+2 artist's proofs

NM CONTEMPORÁNEO

Ciudad de México | México

Campos Elíseos, 76
Ciudad de México, CDMX
México, 11590

Campestre, 20
Ciudad de México, CDMX
México, 01060

+(52) 77 71 114 996
carmenrosavega@me.com
nmcontemporaneo.com

FUNDADORA Y DIRECTORA

Carmen Rosa Vega

ARTISTAS REPRESENTADOS

Nora Adame
Federico Barrault
Yanieb Fabré
Cisco Jiménez
Adolphe Lechtenberg
Daniel Lezama
Jesús Lugo
Alberto Montaña Mason
Ángel Ricardo Ríos

Armando Romero
Ray Smith
Fred Stonehouse
Antonio Uvalle
Francisco Valverde
Teresa Velázquez
Lucrecia Waggoner
entre otros

ARTISTAS EDICIÓN 2025

Antonio Uvalle Olivares

APERTURA DE LA GALERÍA

2005



<<

Mechanical Majesty
Antonio Uvalle Olivares
2023
Imagen procesada vía IA /
Impresión digital sobre papel
Hahnemühle
Edición 1/10
120 x 120 cm

<

Faces in the post-industrial age
Antonio Uvalle Olivares
2023
Imagen procesada vía IA /
Impresión sobre panel Chromaluxe
Edición 1/10
80 x 80 cm

>>

Reflections beyond the Frame
Antonio Uvalle Olivares
2023
Imagen procesada vía IA /
Impresión sobre panel Chromaluxe
Edición 1/10
80 x 80 cm

>

Eclipsed Elegance
Antonio Uvalle Olivares
2023
Imagen procesada vía IA /
Impresión digital sobre papel
Hahnemühle
Edición 1/10
120 x 120 cm

OCTAVIA ART GALLERY

Nueva Orleans | Estados Unidos

700 Magazine Street, Suite 103
Nueva Orleans
Estados Unidos, 70130
+(1) 50 43 094 249
emily@octaviaartgallery.com
octaviaartgallery.com

FUNDADORA Pamela Bryan

DIRECTORES Kristina Larson
Emily Siekkinen

ARTISTAS REPRESENTADOS

Enrique Alférez	Richard Deutsch
Alia Ali	Betsy Eby
Carmen Almon	Charlie Edmiston
Scott Andresen	Ryoko Endo
Alex Beard	Robert Kelly
Pierre Bergen	Naomie Kremer
Gustavo Bonevardi	Wayne Pate
Fritz Bultman	Stefan Szczesny
Dan Charbonnet	Joe Zammit-Lucia

ARTISTAS EDICIÓN 2025 Alia Ali
Enrique Alférez

APERTURA DE LA GALERÍA 2008



<

Collar Up
Alia Ali
2023
Archival pigment print, mounted,
UV laminate, frame upholstered by
the artist
66 x 39 1/2 x 3 in
167 1/2 x 99 x 7 1/2 cm

>

Aymheer
Alia Ali
2023
Archival pigment print, mounted,
UV laminate, frame upholstered by
the artist
66 x 42 1/2 x 3 in
167 1/2 x 108 x 7 1/2 cm



>
Madrugada
Alia Ali
2024
Archival pigment print
31 1/2 x 19 1/2 in | 80 x 49 1/2 cm



>
Midnight
Alia Ali
2024
Archival pigment print
39 1/4 x 23 1/2 in | 100 x 60 cm

PATRICIA CONDE GALERÍA

Ciudad de México | México

General Juan Cano, 68
Ciudad de México, CDMX
México, 11850
+(52) 55 52 906 345
info@patriciacondegaleria.com
pcg.photo

FUNDADORES Patricia Conde Juaristi
José Antonio Martínez

DIRECTORA Mariana Gómez Maqueo

ARTISTAS REPRESENTADOS	Yolanda Andrade	Belinda Garen	Steve McCurry
	Cannon Bernáldez	Alexandra Germán	Angelo Musco
	Alejandro Cartagena	Javier Hinojosa	Erwin Olaf
	Laura Cohen	Cristina Kahlo	César Ordóñez
	Juan Carlos Coppel	Michael Kenna	Ilán Rabchinsky
	Juan Rafael Coronel Rivera	Patricia Lagarde	Humberto Ríos
	Antoine d'Agata	Moisés Levy	Oswaldo Ruiz
Paola Dávila	José Antonio Martínez	Mariela Sancari	
Joan Fontcuberta	Yael Martínez	Brad Temkin	
Flor Garduño	Francisco Mata Rosas	Adam Wiseman	

ARTISTAS EDICIÓN 2025 Alejandro Cartagena
Alexandra Germán
Margot Kalach
David LaChapelle
Patricia Lagarde
George Nobechi
Ilán Rabchinsky

APERTURA DE LA GALERÍA 2009

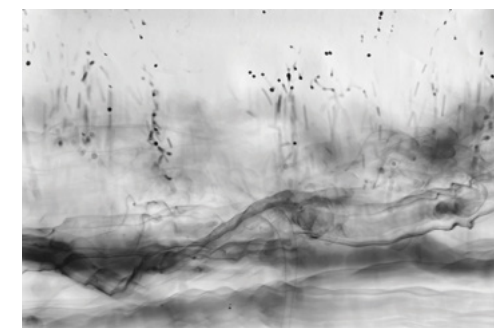
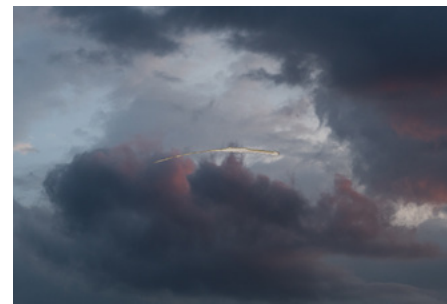

<<

<

>>

>

4 de julio
Alexandra Germán
2022
Inyección de tinta sobre papel de algodón, intervenida con cautín y hoja metálica
61.5 x 86.5 cm

Carpoolers Routine X
Alejandro Cartagena
2011-2012
Impresión pigmentada de archivo sobre papel de algodón
230 x 190 cm

Behold
David LaChapelle
2017
C-Print
101.6 x 85.6 cm

Tormenta II
Margot Kalach
2024
Dibujo de luz en plata sobre gelatina
50 x 90 cm

TEREZA DIAQUE ARTE

Ciudad de México | México

Virgilio, 9-2
Ciudad de México, CDMX
México, 11560
+(52) 55 51 014 868
tdiaque@yahoo.com
terezadiaque-arte.com

FUNDADORA María Teresa Suárez García Téllez

DIRECTORES Octavio Aguilar Valenzuela
Lorena Morales

ARTISTAS REPRESENTADOS Roberto Cortázar
Perla Krauze
Luis Felipe González
Edgar Ladrón de Guevara
María José Lavín
Pablo Olvera
Yolanda Paulsen
Olivia Rojo
Juan Manuel de la Rosa
Paloma Torres

ARTISTAS EDICIÓN 2025 Edgar Ladrón de Guevara
María José Lavín

APERTURA DE LA GALERÍA 2006

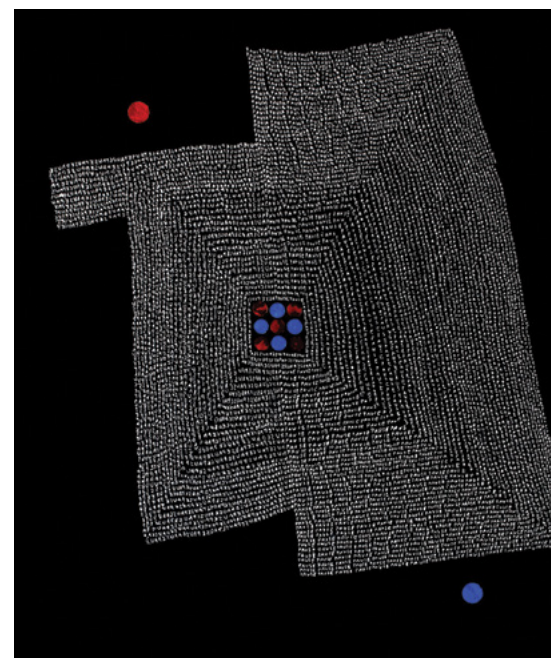

>>

Dreams "a la carte" detail of the 3D drawing in the air with 3D filament
María José Lavín

>

Pause 1
Edgar Ladrón de Guevara
2021
Fine art pigment print - Photo Rag
310 g
94 x 110cm



>>

Dreams "a la carte"
María José Lavín
2021
3D drawing in the air printing pen
and silver-grey filament
Variable measurements
7 pillows 60x40 cm
Sleeping beauty 150x44x30 cm

>

Embracing dreams, detail
María José Lavín
2024
3D pen with silver grey filament
75x26 cm

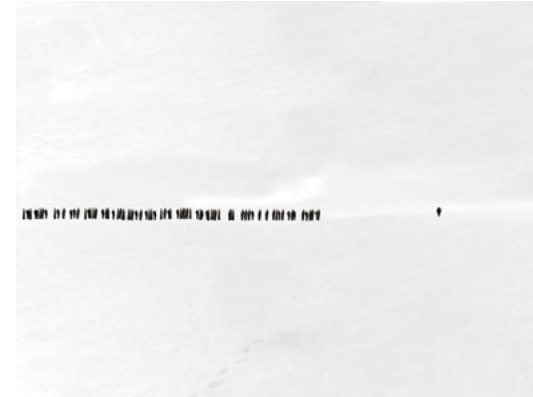

>>

Sin título
Edgar Ladrón de Guevara
2019
Chromogenic Print
117x155 cm

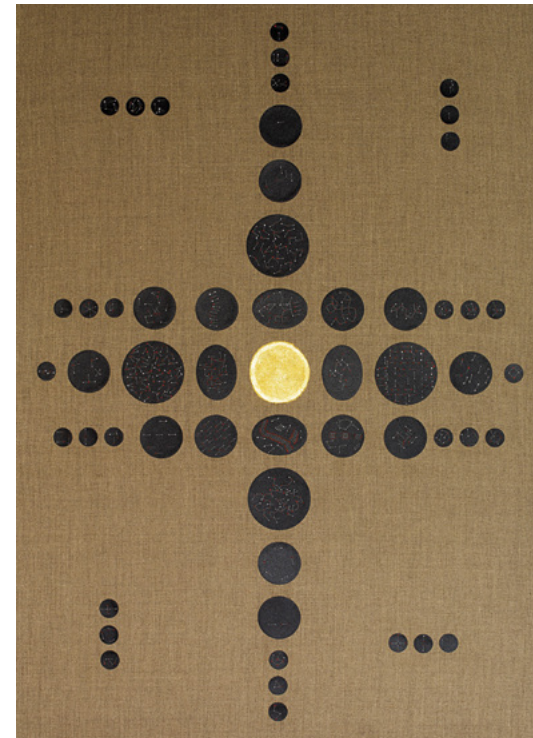

>

Ten Minute Nap
Edgar Ladrón de Guevara
2024
Water sandpaper, gold leaf 22k,
acrylic painting, linen canvas
85x120 cm

TERRENO BALDÍO ARTE

Ciudad de México | México

Orizaba, 177
Ciudad de México, CDMX
México, 06700
+(52) 55 63 951 101
info@terrenobaldioarte.com
terrenobaldio.com

FUNDADOR Eduardo Mier y Terán

DIRECTOR Eduardo Mier y Terán

ARTISTAS REPRESENTADOS Pablo Boneu
Aron Demetz
Javier Hinojosa
Anette Kuhn
Javier Marín
Kiyoto Ota
Ángel Ricardo Ricardo Ríos
Héctor Velázquez

ARTISTAS EDICIÓN 2025 Rogier Houwen
Graciela Iturbide
Javier Marín
Anette Kuhn

APERTURA DE LA GALERÍA 2005



>

De los misterios (serie)
Javier Marín
2024
Impresiones giclée sobre papel
Shiramine
100 x 180 cm

TROCONI-LETAYF & CAMPBELL

Ciudad de México | México – Oporto | Portugal

Mariano Escobedo, 131, piso 2
Ciudad de México, CDMX
México, 11460
+(52) 55 40 441 126
giovanni@troconi-arts.com
artistbooks-tlc.com

FUNDADORES Y DIRECTORES

Alejandro Letayf
Lorena Campbell
Giovanni Troconi

ARTISTAS REPRESENTADOS

Alex Dorfsman
Joan Fontcuberta
Alberto García-Alix
Luis González Palma
Graciela Iturbide
Marcos López
Dulce Pinzón

ARTISTAS EDICIÓN 2025

Rosi Calderón
Helmut Dosantos
Alberto García-Alix
Luis González Palma
Jan Hendrix
Graciela Iturbide

APERTURA DE LA GALERÍA

2018



<

Mujer cangrejo
Graciela Iturbide
Juchitán, 1985
Heliograbado
52 x 38 cm

>

Magnolia en el espejo
Graciela Iturbide
Juchitán, 1985
Heliograbado
52 x 38 cm

GALERIE YOUNIQUE

París | Francia – Lima | Perú

Rue Pascal, 65
París
Francia, 75013
+(33) 62 676 3633
galerieyunique@gmail.com
galerieyunique.com

**FUNDADOR
Y DIRECTOR** Mathias Bloch

**ARTISTAS
REPRESENTADOS**

Alfredo Alcalde	Marco Herrera
Priscilla Beccari	Edi Hirose
Pierre Duclou	José Luis Martinat
Kim De Ruysscher	Evelyn Merino-Reyna
Caroline Ebin	Gabriel Moraes Aquino
Carolina Estrada	Marius Pons De Vincent
Luca Galofaro	Georges Rousse
Cristina Ghetti	Carlos Runcie Tanaka
Majo Guerrero	Javier Silva Meinel

**ARTISTAS
EDICIÓN 2025**

Samuel Chambi
Majo Guerrero
Georges Rousse
Javier Silva Meinel

**APERTURA DE
LA GALERÍA** 2005



>

Desfile escolar
Javier Silva Meinel
1996
Impresión de plata con selenio EA
17.5 x 17.5 cm



**Sé el guía gastronómico
con una bonificación
de \$8,000.00 M.N.
en restaurantes.**

**En Amex, así también
te respaldamos.**

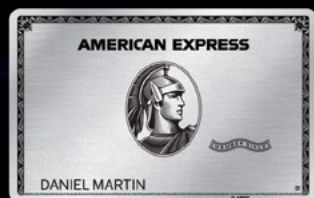

BENEFICIOS AMEX | Q

Consulta requisitos de contratación, Términos y Condiciones
y productos participantes en [go.amex/conamex](https://go.amex.com/conamex)



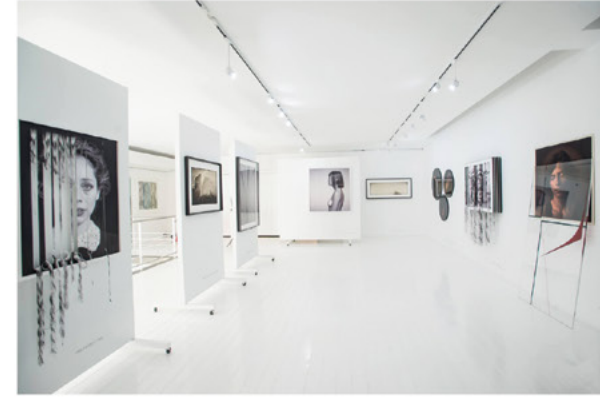
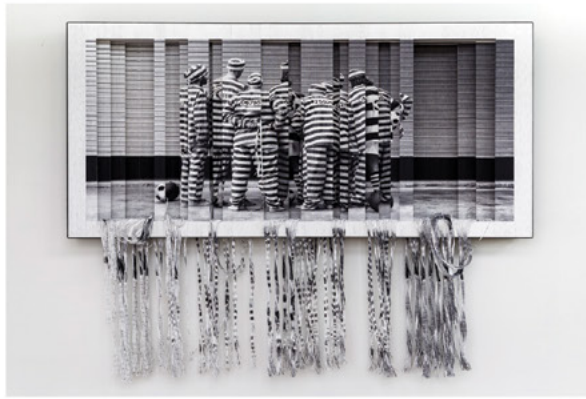

HACEMOS REALIDAD TUS IDEAS

SOMOS UN LABORATORIO DE IMAGEN PARA:

ARTE
ARQUITECTURA
AGENCIAS DIGITALES

RETAIL
DISEÑO
AGENCIAS DE PUBLICIDAD

NUEVO SERVICIO:
IMPRESIÓN 3D GRAN FORMATO



LMIGALLERY@LMI.COM.MX



LMIGALLERY@LMI.COM.MX



PUG SEAL

BOUTIQUE HOTELS

MICHELIN
2024

Tripadvisor
Travelers'
Choice Awards



THE ART OF
HOSPITALITY



**POLANCO
MEXICO CITY**

WWW . PUGSEAL . COM

**OAXACA
CITY**

SCAN  HERE

MAIL: HOLA@PUGSEAL.COM

● +52 1 55 6467 9964 ●

FOLLOW US IG/FB: @PUGSEAL

TEQUILA

1800[®]
CRISTALINO

ESTÁ EN
LOS DETALLES



CONOCER ES NO EXCEDERSE. 233300201A1296 www.alcoholinformate.org.mx



ELLE



elle.mx / @elle_mexico / @elledecomx

SUSCRÍBETE

(55) 9177 4342 / whatsapp: (55) 14103361
o ingresa a: tienda.grupoexpansion.com/ y haz tu compra en línea
o escríbenos a: servicioclientes@grupoexpansion.com

THE PLACE TO BE

ALEXANDER

HOTEL THE PLACE TO BE CDMX

THE LEADING HOTELS
OF THE WORLD

Bosques de Chapultepec, Pedregal 24, CP 11000, Ciudad de México, México

@alexanderhotel.mx

EL CAFÉ DE MÉXICO

en cada taza



Starbucks® trabaja con productores locales para llevar el auténtico sabor mexicano al mundo.



Café Sirena, S. de R.L. de C.V., en Av. Revolución 1267 piso 21, Col. Alpes, Álvaro Obregón, CDMX, C.P. 01040.
Consulta precio y disponibilidad de producto en tiendas Starbucks® Coffee.
Este material no contiene ninguna oferta promocional, es únicamente informativo.
© 2025 Starbucks Coffee Company. Todos los Derechos Reservados. CUIDA EL AGUA

L'ATELIER

A

des fleurs



Generando conexiones extraordinarias con audiencias urbanas.

www.jcdecaux.mx

info.mexico@jcdecaux.com

Bld. Manuel Ávila Camacho #76, piso 5 Col. Lomas de Chapultepec Miguel Hidalgo, 11000, México CDMX (5255) 5422 1200

CASONA

ROMA NORTE CDMX

EXPERIENCE THE ARTISTRY OF HOSPITALITY

SCIELO
MX



Foto: Daniela Villarreal

El arte que se bebe
Valle de Parras, Coahuila, México

RGMX.MX

RG | MX



DURANGO 280
CASONAROMA.COM

ROMA NORTE

06700 MEXICO CITY
@CASONAROMANORTE

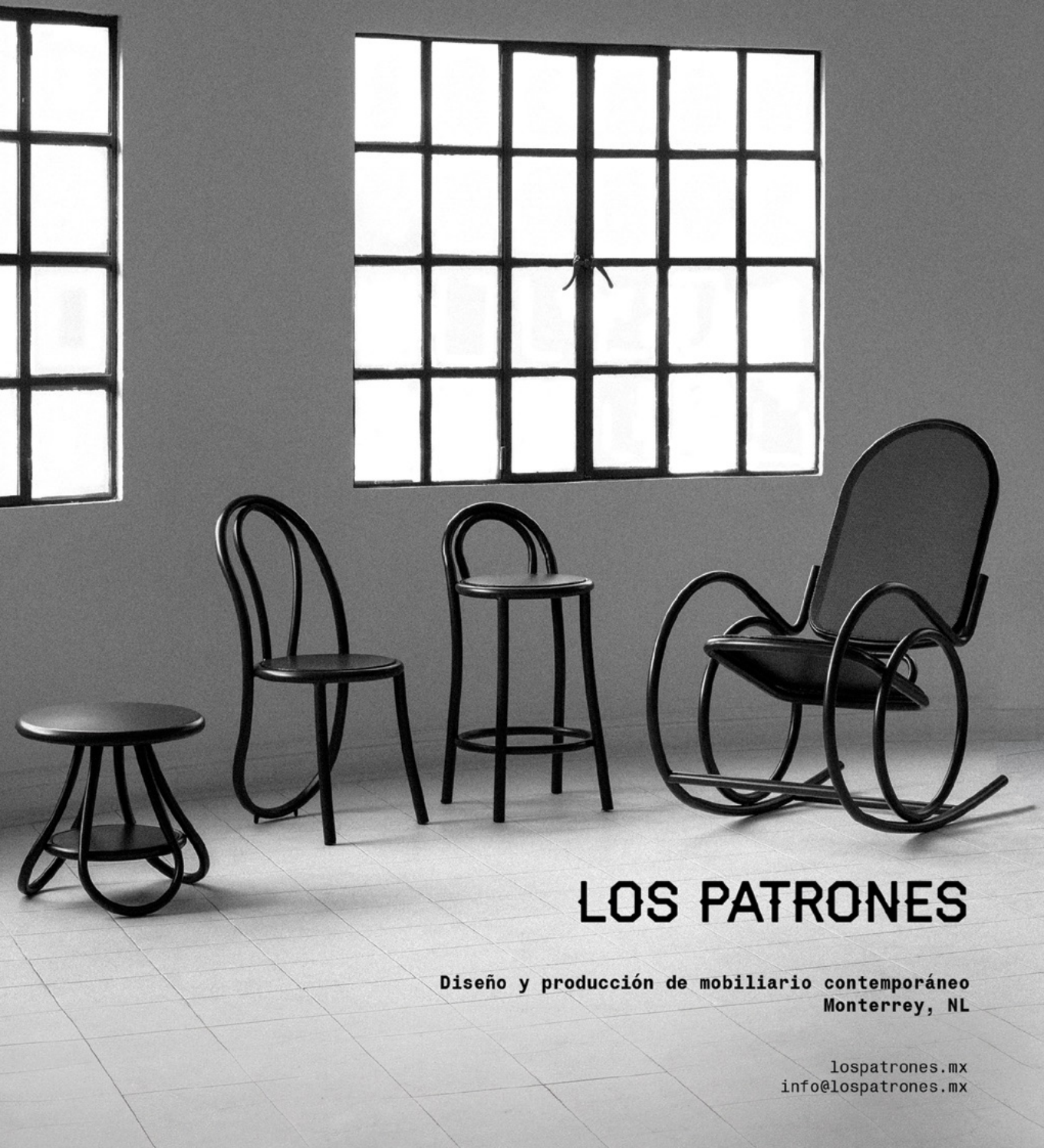

LOS PATRONES

Diseño y producción de mobiliario contemporáneo
Monterrey, NL

lospatrones.mx
info@lospatrones.mx

90 años llevando
tendencias de
México al mundo



90 Años

VOLGA



THE LEADING HOTELS
OF THE WORLD®

Río Volga 105, Cuauhtémoc, 06500 Ciudad de México, CDMX

📷 @volga_mx



SHOWROOM CDMX

Edgar Allan Poe 30,
Piso 101, Polanco.

+52 (55) 6842 0645/46

SHOWROOM MONTERREY

Av. Roble 660, Arboleda,
Valle del Campestre, SPGG.

+52 (81) 2087 7031/32

ONLINE STORE

bludotmexico.com

1 5 5
PENHALIGON'S



Celebra con nosotros el 155 aniversario de nuestras fragancias



El arte
lo puede

Seguros de
Obras de Arte



Know You Can

axa.mx

ABC **ART BAJA**

ABC **ART TIJUANA** ABC **ART ENSENADA** ABC **ART LA PAZ** ABC **ART TODOS SANTOS** ABC **ART SAN JOSÉ**

**ZONA
MACO.
FEBRERO.
4 - 8 | 2026**



**MARZO 20
→ MAYO 31**

www.abcartbaja.com

**CENTRO CITIBANAMEX
CIUDAD DE MÉXICO**



DIRECTORIO GALERÍAS

ZONAMACO FOTO

ALMANAQUE FOTGRÁFICA

Colima 101, PB
Ciudad de México, CDMX
México, 06700
+(52) 55 52 076 536
almanaque@almanaquefotografica.com
almanaquefotografica.com

ARMA GALLERY

C. de Valverde, 30
Madrid
España, 28004
+(34) 63 592 3120
info@armagallery.com
armagallery.com

ART BOND NY

Bond St., 376
Brooklyn, NY
Estados Unidos, 11231
+(1) 34 75 753 948
info@artbondny.com
artbondny.com

EUQINOM GALLERY

49 Geary Street, Suite 417
San Francisco, CA
Estados Unidos, 94108
+(1) 41 58 232 990
info@euqinomgallery.com
euqinomgallery.com

HOMEcoming GALLERY

Frederiksplein, 45
Ámsterdam, Holanda
Países Bajos, 1017 XL
+(31) 61 436 7590
hello@homecoming.gallery
homecoming.gallery

IN THE GALLERY

Dronningens Tvaergade
19 Copenhagen
Dinamarca, 1302
+(45) 33 731 133
info@inthegallery.com
inthegallery.com

GALERÍA ISOLINA ARBULU

Urb.Cortijo de Nagueles
88D Marbella, Málaga
España, 29602
+(34) 65 885 2228
galeria@isolinaarbulu.com
isolinaarbulu.com

LICHT FELD GALLERY

St. Johannis-Vorstadt, 10
Basel
Suiza, 4056
+(41) 76 395 5126
info@lichtfeld.ch
lichtfeld.ch

LIS10 GALLERY

M Place 54, 12F
Wong Chuk Hang Road
Wong Chuk Hang
Hong Kong, 999077

Rue de Crussol, 18
París
Francia, 75011

+(39) 32 89 573 677
info@lis10gallery.com
lis10gallery.com

MAËT GALLERY

Rue de Braque, 10
París
Francia, 75003
+(33) 61 250 2237
contact@maatgallery.fr
maat-gallery.com

NIKA PROJECT SPACE

Al Khayat Avenue, Unit 11 19th Street
Road — Al Qouz 1
Dubái
Emiratos Árabes Unidos, 00000

Rue de la Commune de Paris, 43
Romainville
Francia, 93230

+(97) 15 855 0805
contact@nika-projects.com
nika-projects.com

NIL GALLERY

Rue Des Coutures Saint-Gervais, 14
París, Ile De France
Francia, 75003
+(33) 14 454 0407
contact@nilgallery.com
nilgallery.com

NM CONTEMPORÁNEO

Campos Elíseos, 76
Ciudad de México, CDMX
México, 11590

Campestre, 20
Ciudad de México, CDMX
México, 01060

+(52) 77 71 114 996
carmenrosavega@me.com
nmcontemporaneo.com

OCTAVIA ART GALLERY

700 Magazine Street, Suite 103
Nueva Orleans
Estados Unidos, 70130
+(1) 50 43 094 249
emily@octaviaartgallery.com
octaviaartgallery.com

PATRICIA CONDE GALERÍA

General Juan Cano, 68
Ciudad de México, CDMX
México, 11850
+(52) 55 52 906 345
info@patriciacondegaleria.com
pcg.photo

TEREZA DIAQUE ARTE

Virgilio, 9-2
Ciudad de México, CDMX
México, 11560
+(52) 55 51 014 868
tdiaque@yahoo.com
terezadiaque-arte.com

TERRENO BALDÍO ARTE

Orizaba, 177
Ciudad de México, CDMX
México, 06700
+(52) 55 63 951 101
info@terrenobaldioarte.com
terrenobaldio.com

TROCONI-LETAYF & CAMPBELL

Mariano Escobedo, 131, piso 2
Ciudad de México, CDMX
México, 11460
+(52) 55 40 441 126
giovanni@troconi-arts.com
artistbooks-tlc.com

GALERIE YOUNIQUE

Rue Pascal, 65
París
Francia, 75013
+(33) 62 676 3633
galerieyunique@gmail.com
galerieyunique.com

CRÉDITOS

EVENTO ORGANIZADO POR

Cultura y Arte Contemporáneo Zeta, S.A. de C.V.

FUNDADORA

Zélika García Ortiz

DIRECCIÓN OPERATIVA

Asbel Ramírez Salto

DIRECCIÓN ARTÍSTICA

Direlia Lazo Rodríguez

COORDINACIÓN

Enrique Villasana Espinosa

PATROCINIOS Y EVENTOS ESPECIALES

Jimena Pérez Dib
Miranda Moral de Tapia

RELACIONES VIP

Directora de Relaciones VIP

Marisol Barbosa Gayosso

Equipo VIP

Jesús Ríos Flores
Antea Martín Acinas
Alejandro Grajeda Ortega

RELACIONES INSTITUCIONALES

Eloisa Hernández Viramontes

COMUNICACIÓN Y PRENSA

Creatio Comunicación
Blanca Espinosa Espinosa
María Fernanda Castañeda Márquez
Andrea Tapia Roviroso

ASISTENTE DE DIRECCIÓN

Alejandra Serrato Alejandre

MONTAJE

CONMASA / Grupo SCH Exposiciones

PRODUCCIÓN ESPECIAL

Lenom Posh Branding, S.A. de C.V.

LOGÍSTICA Y OPERACIÓN

LOGISTIC EVENT DESIGN INTERNATIONAL – LEDI

DISEÑO ARQUITECTÓNICO

Tom Postma Design

DISEÑO DE ESPACIOS

Salinas Lasheras

DISEÑO GRÁFICO

Sodio Gráfico

COORDINACIÓN EDITORIAL

Cuartilla, servicios editoriales, S.C.

CONTABILIDAD

Corporate Networking and Business Tasks, S. de R.L. de C.V.

DEPARTAMENTO LEGAL

COREIP ATTORNEYS
SÁNCHEZ DEVANNY
KATZ & GUDIÑO, S.C.

CURADOR ZONAMACO FOTO

Luis Graham Castillo

NOTAS

